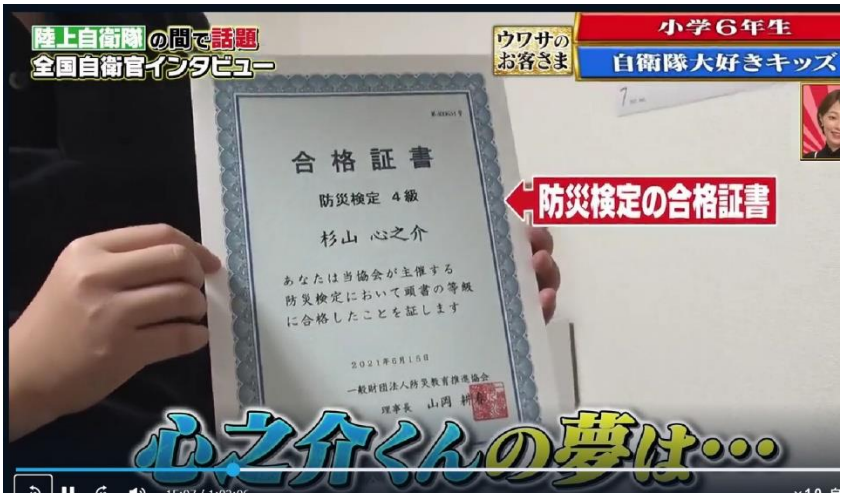フジテレビで９月９日に放送された「自衛隊大好きキッズに陸上自衛隊が史上初のビックサプライズ！」にジュニア防災検定（中級）を受検した小学６年生の杉山心之介君が出演し、ジュニア防災検定を紹介してくれました。